



## CERRADURA ELECTRÓNICA VC01

Las cerraduras de acción pasiva se alimentan y se desbloquean a través del contacto con la llave. Se establece la comunicación entre ambos para verificar la autorización de aperturas. La llave como la cerradura registra las aperturas realizadas. Instalación sencilla ya que bastaría con sustituir la cerradura mecánica por la electrónica.



### CARACTERÍSTICAS:

- Sistema incopiable.
- Compatible con el resto de productos IS.
- Fácil instalación y programación.
- Registro de eventos.
- Bloqueo en caso de ataque eléctrico o torsión.
- Sin baterías, energía suministrada por la llave.
- Cuerpo de acero inoxidable.
- Tambor electrónico con cuerpo de acero.
- Temperatura de funcionamiento: -40..+80 °C.
- Intemperie IP68.

### ESPECIFICACIONES:

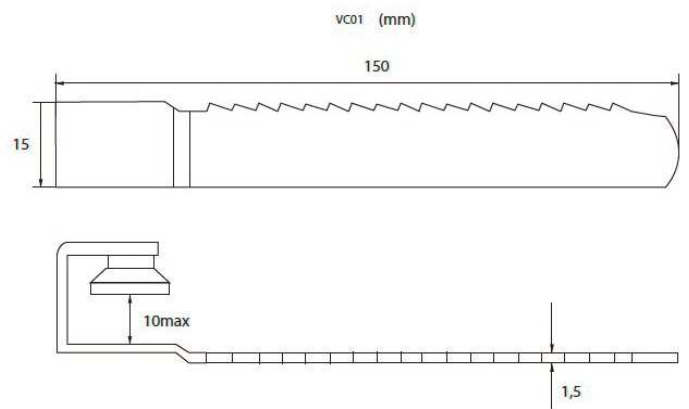
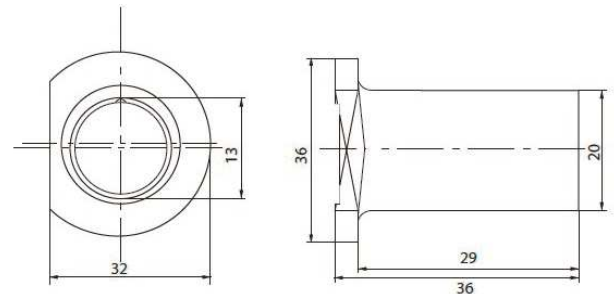

Aptos para exteriores.



Sin cables ni baterías  
Fácil instalación.